

TURISMO CULINARIO

SOSTENIBILIDAD



SOSTENIBILIDAD AMBIENTAL



Centros de Origen de Cultivos y Crianzas

Red de Guardianes de Semillas
Sembrando para el futuro



Mesoamérica
Cruce entre las Américas, esta región vivió desde muy temprano un vibrante desarrollo cultural y agrícola. Su mayor contribución a la canasta mundial es el maíz, domesticado a partir del Teosinte.

Andes Ecuatoriales
Esta región, conformada por Colombia, Ecuador y norte del Perú, es la que presenta la mayor biodiversidad en el planeta, y la mayor diversidad climática, junto con mucha humedad y fertilidad. Es por ello quizá que es una de las regiones de origen más diversas.

Andes Centrales
El altiplano fue sin duda de las regiones más difíciles de colonizar para la humanidad. Enormes desiertos de altura, donde las comunidades son como pequeñas islas en un mar de llanuras frías y pedregosas y subsisten gracias a uno de los sistemas agrícolas más complejos y eficientes inventados hasta hoy.

Mediterráneo
Este mar interior vio a lo largo de los siglos el paso de numerosas civilizaciones que dejaron el desarrollo de las culturas asiáticas y africanas. De las dietas más sanas y saludables para la humanidad.



Andes Ecuatoriales



Sudeste Asiático



Mediterráneo



Andes Centrales



Asia

RUTAS FERIAS AGROECOLOGICAS

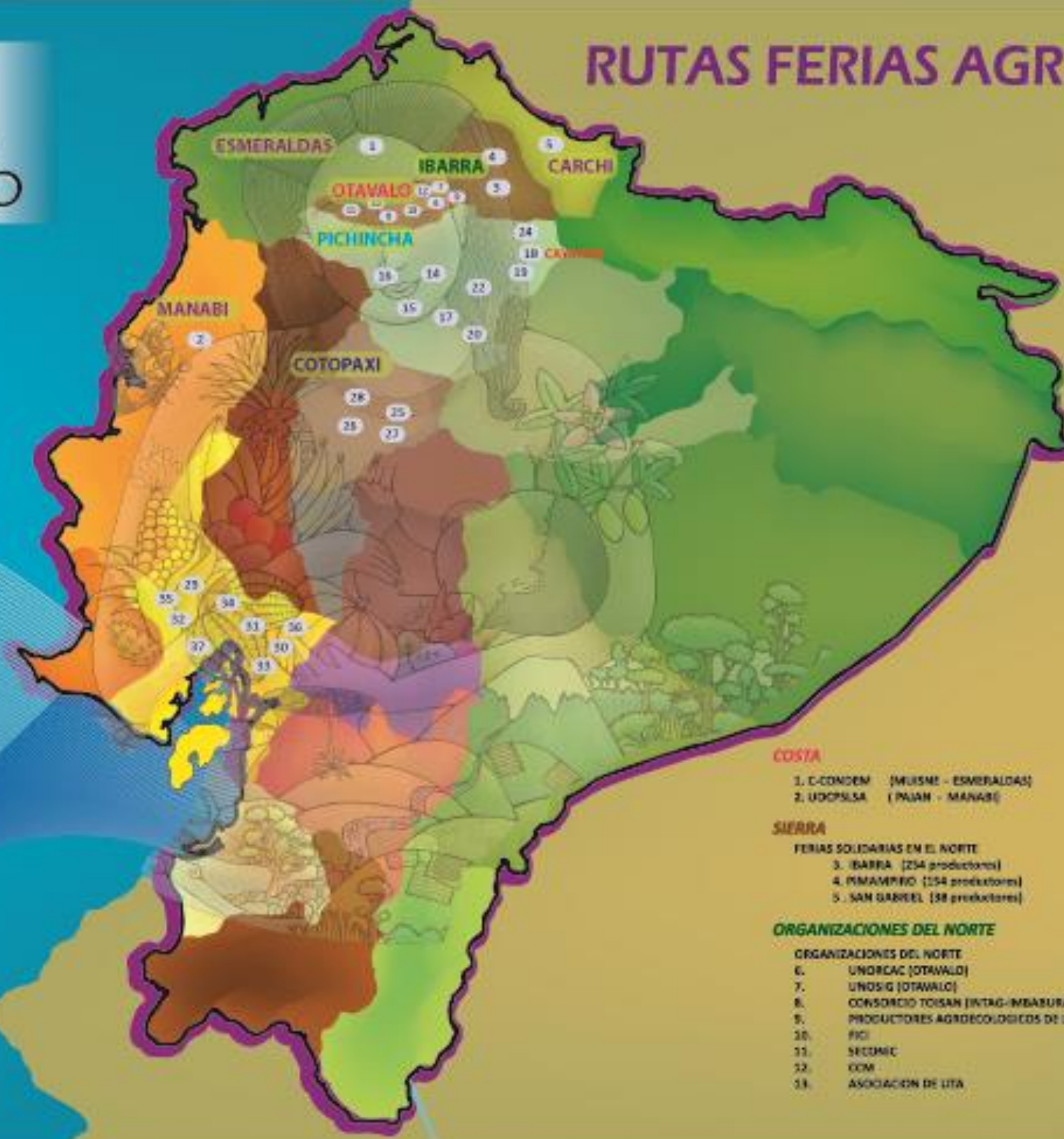

PICHINCHA

- 14. FERIA DE LA CAROLINA ARTE Y CULTURA
- 15. CASA LA ILUSTRADA
- 16. ARTES Y CULTURA DE TUMBACO
- 17. FERIA ALTERNATIVA VIDA SANA
- 18. RED DE FERIAS AGROECOLOGICAS Y SOLIDARIAS BIOWDA (CAYAMBE)
- 19. PAQUISTANCIA (CAYAMBE)
- 20. BUENA ESPERANZA
- 21. EL QUINCHE
- 22. COOPERATIVA ZAPALLO VERDE
- 23. FERIA GURULUAMAMA (PROBIO)
- 24. SIDA

COTOPAXI (PROBIO)

- 25. TUNGURAVIJA
- 26. PACAT
- 27. PLAZA PACHANG (AMBATO)
- 28. HUACHI CHICO (AMBATO)

RED AGROECOLOGICA DEL AUSTRO

- 29. MERCADO DE MIRAFLORES
- 30. MERCADO 12 DE ABRIL
- 31. GUALECEO
- 32. MERCADO GUAYACUL
- 33. LISO
- 34. JMA
- 35. SAN BARTOLOME
- 36. CAÑAR
- 37. TAMBO

RED AGROECOLOGICA DE LOJA

- 38. FERIA LIBRE DE LA TEGANDA
- 39. FERIA LIBRE DE SAN SEBASTIAN

COSTA

- 1. C-CONDEN (MUSMI - ESMERALDAS)
- 2. UDOPILSA (PALAH - MANABI)

SIERRA

- FERIAS SOLIDARIAS EN EL NORTE
- 3. IBARRA (254 productores)
- 4. IMAMAYE (154 productores)
- 5. SAN GABRIEL (58 productores)

ORGANIZACIONES DEL NORTE

- ORGANIZACIONES DEL NORTE
- 6. UNORCAC (OTAVALO)
- 7. UNOSIG (OTAVALO)
- 8. CONSORCIO TOISAN (INTAG-IMBABURA)
- 9. PRODUCTORES AGROECOLOGICOS DE LAO SAN PABLO
- 10. FIC
- 11. SECUMIC
- 12. COM
- 13. ASOCIACION DE LITA



Bio-comercio
Bio-conocimiento

Sostenibilidad Económica y Social

- ◆ Cadena Productiva
- ◆ Comercio Justo
- ◆ Matriz Productiva
- ◆ Valor Agregado

“todo y tan cerca”



Productos Agroalimentarios Elaborados

- ◆ Productos sostenibles, duraderos, atractivos e innovadores.
- ◆ Pequeños productores – vínculo al turismo.
- ◆ Actividad turística en cada eslabón de la cadena.
- ◆ Oferta turística culinaria sostenible.













Políticas Públicas Marcos Normativos

- Soberanía Alimentaria
- Economía Popular y Solidaria
 1. Fortalecimiento y dinamización: alimento, turismo y desarrollo comunitario.
 2. Fortalecimiento de servicios: “*atractivos turísticos no convencionales*”.
 3. “Buena Manufactura”: marca local.
 4. “Buen Alimento”: produce, mejora, comercializa y consume.





ASOCIATIVIDAD



UNORCAC

CORDTUCH

CHIMBORAZO - ECUADOR



Con el apoyo de



CATÁLOGO 2010

NUESTRAS COMUNIDADES

NUESTROS PRODUCTOS



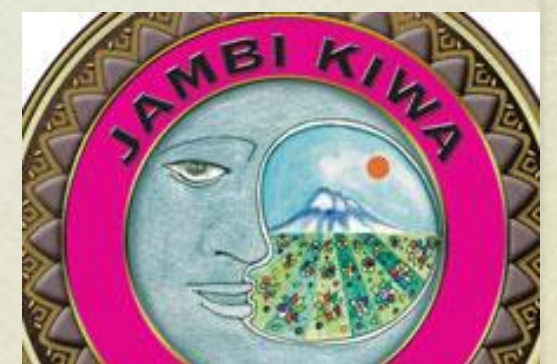

Sostenibilidad Económica

- “Efecto Multiplicador”
- Reducción de Importaciones
- Consumo Nacional



Sostenibilidad Cultural

- ◆ “Actitud”
- ◆ Conocimiento Personificado
- ◆ Vínculo rural - urbano

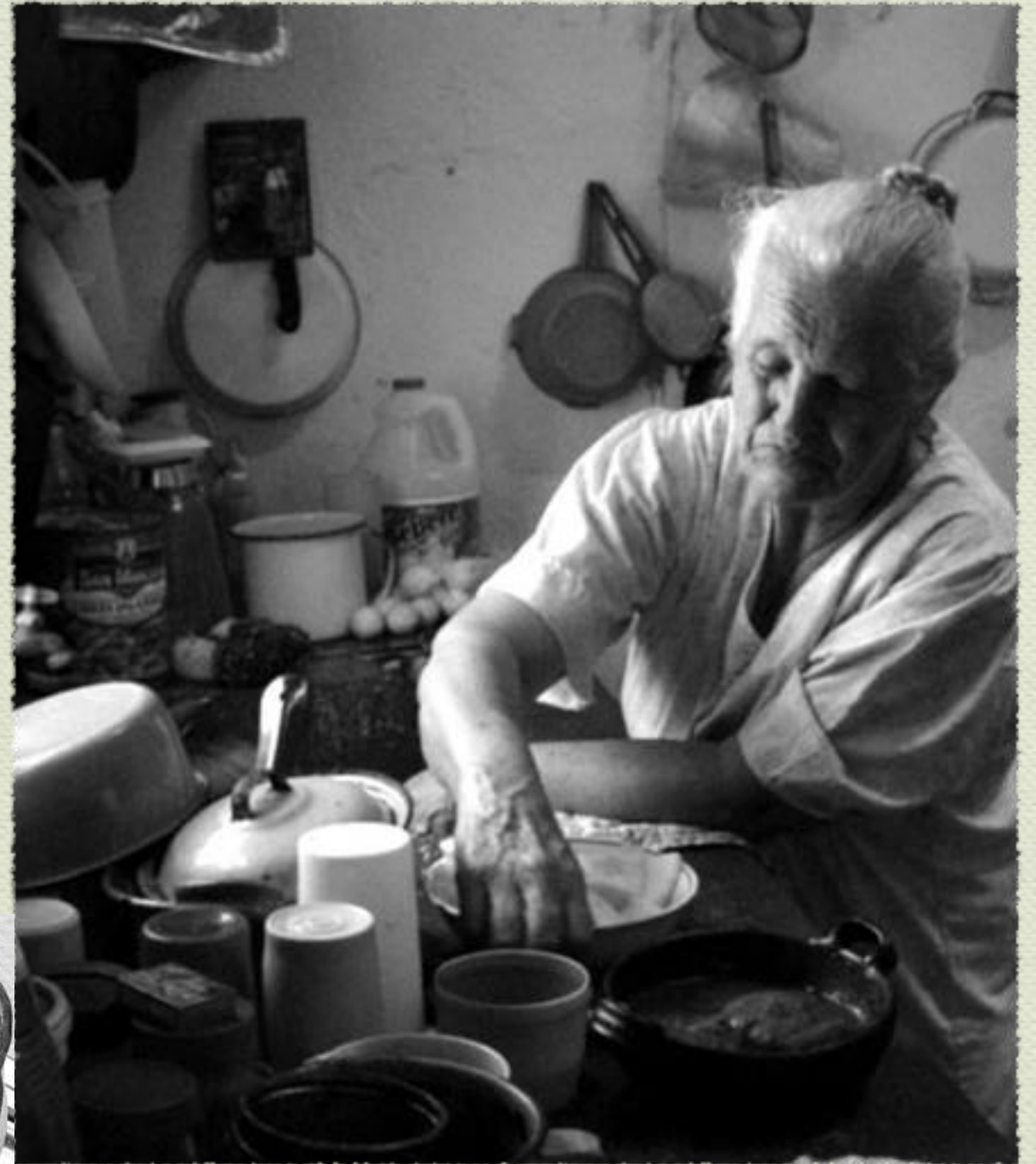



Innovación

“Turismo que toma en cuenta los impactos económicos, sociales y ambientales - actuales y futuros - considerando las necesidades de los visitantes, de la industria, el medio ambiente y las comunidades anfitrionas”

